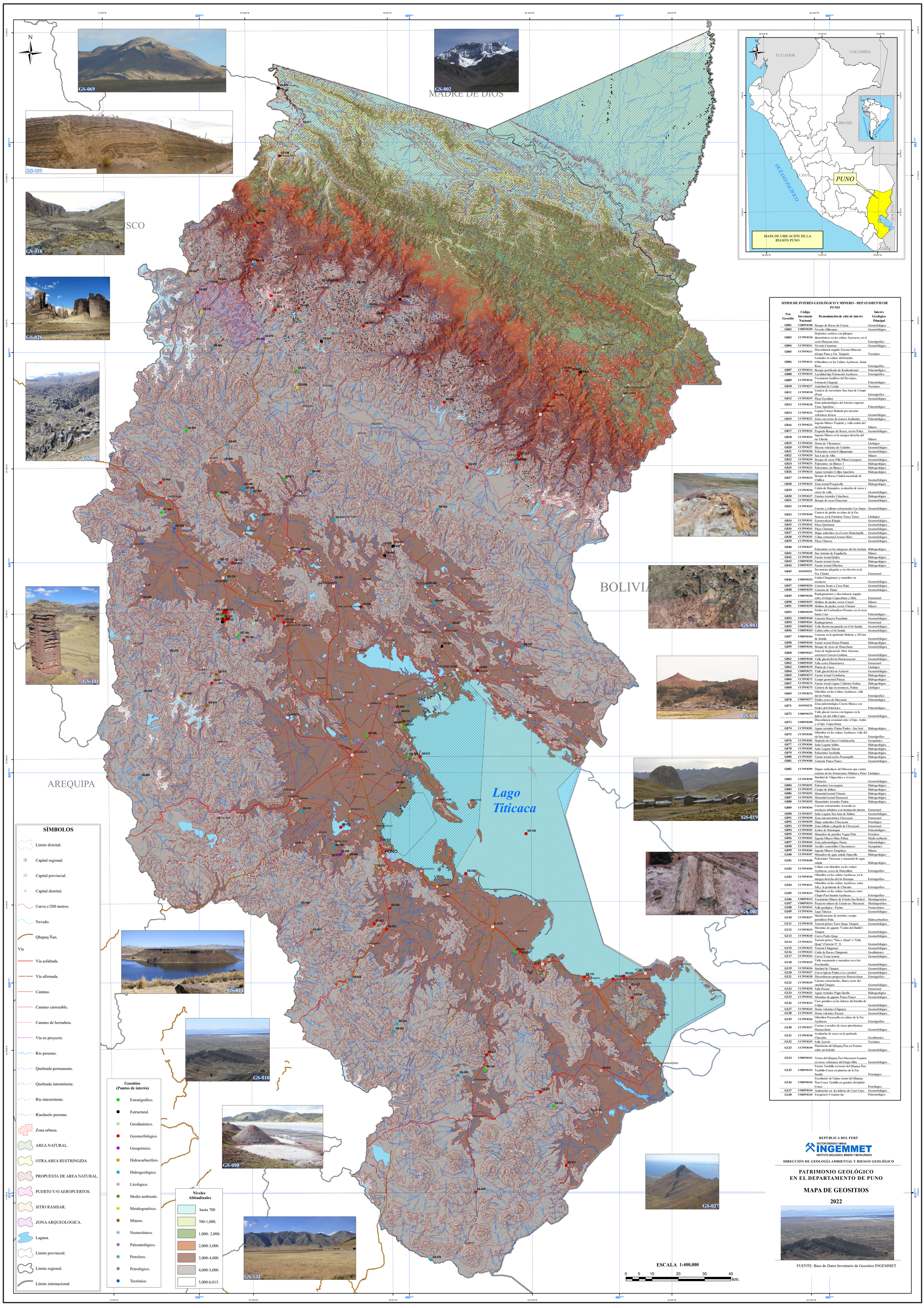

SITIOS DE INTERÉS GEOLÓGICO Y MINERO - DEPATAMENTO DE PUNO

Nro Geositio	Código Inventario Nacional	Denominación de sitio de interés	Interés Geológico Principal
G001	CORPU0208	Bosque de Rocas de Corani	Geomorfológico
G002	CORPU0209	Nevado Allincapac	Geomorfológico
G003	CCTPU0210	Depósitos caóticos con pliegues disarmónicos en las calizas Ayavacas, en el cerro Huayana Inca	Estratigráfico
G004	CCTPU0211	Nevado Cunurana	Geomorfológico
G005	CCTPU0212	Discordancia angular Eoceno-Mioceno (Grupo Puno y Fm. Tinajani)	Tectónico
G006	CCTPU0213	Lomadas en calizas deformadas (Olistolitos) en las Calizas Ayabacas, Santa Rosa	Estratigráfico
G007	CCTPU0214	Bosque petrificado de Kankenkorani	Paleontológico
G008	CCTPU0215	Localidad tipo Formación Ayabacas	Estratigráfico
G009	CCTPU0216	Yacimiento fosilífero del Devónico, Formació Chagrapi	Paleontológico
G010	CCTPU0217	Anticlinal de Catalin	Tectónico
G011	CCTPU0218	Cantera de travertinos San Juan de Corupe (Pusi)	Estratigráfico
G012	CCTPU0219	Playa Escallani	Geomofológico
G013	CCTPU0220	Zona paleontológica del Jurásico superior Yana Apachéta -	Paleontológico
G014	CCTPU0221	Laguna Umayo limitada por mesetas volcánicas líticas	Geomofológico
G015	CCTPU0222	Zona con restos de troncos fosilizados	Paleontológico
G016	CCTPU0223	Ingenio Minero Trapiche y valle-cañón del río Pumahuasi	Minero
G017	CCTPU0224	Pequeño Bosque de Rocas, sector Paka	Geomorfológico
G018	CCTPU0225	Ingenio Minero en la margen derecha del río Vilavila	Minero
G019	CCTPU0226	Domo de Vilcamarca	Litológico
G020	CCTPU0227	Meseta volcánica de Cutimbo	Geomorfológico
G021	CCTPU0228	Paleosinter termal Collpapampa	Geomorfológico
G022	CCTPU0229	San Luis de Alba	Minero
G023	CCTPU0230	Bosque de rocas Pilla Pillani Laraquere	Geomorfológico
G024	CCTPU0231	Paleosinter, río Blanco 1	Hidrogeológico
G025	CCTPU0232	Paleosinter, río Blanco 2	Hidrogeológico
G026	CCTPU0233	Aguas termales Collpa Apacheta	Hidrogeológico
G027	CCTPU0234	Bosque de Rocas Ciudad encantada de Chilliwa	Geomorfológico
G028	CCTPU0235	Zona termal Pocpocollo	Hidrogeológico
G029	CCTPU0236	Cañón de Humajalso, avalancha de rocas y cerro de valle.	Geomorfológico
G030	CCTPU0237	Fuentes termales Calachaca	Hidrogeológico
G031	CCTPU0238	Bosque de rocas Pizacoma	Geomorfológico
G032	CCTPU0239	Cuestas y rellanos estructurales Los Sapos	Geomorfológico
G033	CCTPU0240	Cantera de piedra en tobas de la Fm Seneca, en la Fortaleza Tanca Tanca	Litológico
G034	CCTPU0241	Estratovolcán Khapia	Geomorfológico
G035	CCTPU0242	Playa Queñuane	Geomorfológico
G036	CCTPU0243	Playa Chatuma	Geomorfológico
G037	CCTPU0244	Dique andesítico en el cerro Huinchajolla	Geomorfológico
G038	CCTPU0245	Colina estructural Aramu Muro	Geomorfológico
G039	CCTPU0246	Playa Charcas	Geomorfológico
G040	CCTPU0247	Paleosinter en las márgenes del río Jachata	Hidrogeológico
G041	CCTPU0248	San Antonio de Esquilache	Minero
G042	CCTPU0249	Fuente termal Quilca	Hidrogeológico
G043	CORPU0250	Fuente termal Acora	Hidrogeológico
G044	CORPU0251	Fuente termal Ollachea	Hidrogeológico
G045	FJSPU0252	Secuencias plegadas y en chevrón en la Fm. Chonta	Estructural
G046	CORPU0253	Cañón Chaquimayo y monolitos en areniscas	Geomorfológico
G047	CORPU0254	Catarata frente a Casa Huiri	Geomorfológico
G048	CORPU0255	Catarata de Thiaini	Geomorfológico
G049	CORPU0256	Repleganientos y discordancia angular entre el Grupo Copacabana y Mitu.	Estructural
G050	CORPU0257	Molinos de piedra, sector Corani	Minero
G051	CORPU0258	Molinos de piedra, sector Chisiani	Minero
G052	CORPU0259	Fósiles del Carbonífero-Pérmico en el cerro Santa Cruz	Paleontológico
G053	CORPU0260	Catarata Huayra Pauchinta	Geomorfológico
G054	CORPU0261	Repleganientos	Estructural
G055	CORPU0262	Valle fluvial encajonado en el río Sandia	Geomorfológico
G056	CORPU0263	Cañón sobre el río Sandia	Geomorfológico
G057	CORPU0264	Catarata en la quebrada Mulería; a 205 km de Sandia.	Geomorfológico
G058	CORPU0265	Fuente termal Hatun Phutina	Hidrogeológico
G059	CORPU0266	Bosque de rocas de Huanchane	Geomorfológico
G060	CORPU0267	Zona de deglaciación Abra Aricoma; carretera Crucero-Limbani.	Geomorfológico
G061	CORPU0268	Valle glacial del río Huancasayani	Geomorfológico
G062	CORPU0269	Falla activa Huatamarca	Estructural
G063	CORPU0270	Plutón de Coasa	Litológico
G064	CORPU0271	Valle glacial del río Achasiri	Geomorfológico
G065	CORPU0272	Fuente termal Uchuhuma	Hidrogeológico
G066	CCTPU0273	Campo geotermal Pinaya	Hidrogeológico
G067	CCTPU0274	Fuente termal Aguas Calientes-Nuñoa	Hidrogeológico
G068	CCTPU0275	Cantera de laja en areniscas, Nuñoa	Litológico
G069	CCTPU0276	Olistolitos en las Calizas Ayabacas, valle del río Nuñoa	Estratigráfico
G070	CORPU0277	Fósiles cerca de Macusani	Paleontológico
G071	FJSPU0278	Zona paleontológica Cuesta Blanca con fósiles del Ordovicico	Paleontológico
G072	CORPU0279	Valle glaciar rocoso con lagunas en la ladera sur del Allin Capac	Geomorfológico
G073	CORPU0280	Discordancia erosional entre el Gpo. Ambo y el Gpo. Copacabana	Geomorfológico
G074	CCTPU0281	Aguas termales Putina Punko - San José	Hidrogeológico
G075	CCTPU0282	Olistolitos en las calizas Ayabacas, valle del río San Juan	Estratigráfico
G076	CCTPU0283	Depósito de Chaco Catahuacucho	Geoquímico
G077	CCTPU0284	Salar Laguna Salitre	Hidrogeológico
G078	CCTPU0285	Salar Laguna Sincata	Hidrogeológico
G079	CCTPU0286	Paleosinter Jorahuiña	Hidrogeológico
G080	CCTPU0287	Fuente termal activa Pasanajollo	Hidrogeológico
G081	CCTPU0288	Catarata Punco Punco	Geomorfológico
G082	CCTPU0289	Diques andesíticos del Mioceno que cortan estratos de las formaciones Muñani y Puno	Litológico
G083	CCTPU0290	Sinclinal de Vilquechico y el cerro Chuncara	Geomorfológico
G084	CCTPU0291	Paleosinter Laccayapata	Hidrogeológico
G085	CCTPU0292	Campo de dolinas	Hidrogeológico
G086	CCTPU0293	Manantial termal Churura	Hidrogeológico
G087	CCTPU0294	Manantial termal Huatasani	Hidrogeológico
G088	CCTPU0295	Manantiales termales Putina	Hidrogeológico
G089	CCTPU0296	Cuestas estructurales Acocollo en areniscas tabulares con laminación interna	Estructural
G090	CCTPU0297	Salar Laguna San Juan de Salinas	Geomorfológico
G091	CCTPU0298	Zona microtectónica Checayani	Estructural
G092	CCTPU0299	Dique andesítico Checayani	Petrológico
G093	CCTPU0300	Zona fallada y plegada de Checayani	Estructural
G094	CCTPU0301	Icnitas de Huanuquia	Paleontológico
G095	CCTPU0302	Manadero de petróleo Yagua Pirin	Petrolero
G096	CCTPU0303	Ingenio Minero Mina Piñhua	Medio ambiente
G097	CCTPU0304	Zona paleontológica Huata	Paleontológico
G098	CCTPU0305	Arcillas comestibles Chacomocco	Geoquímico
G099	CCTPU0306	Ingenio Minero Tangolaya	Minero
G100	CCTPU0307	Manadero de agua salada Jopocollo	Hidrogeológico
G101	CCTPU0308	Paleosinter Tiracoma y manantial de agua salada	Hidrogeológico
G102	CCTPU0309	Colinas con olistolitos en las calizas Ayabacas, cerca de Huacullani	Estratigráfico
G103	CCTPU0310	Olistolitos en las calizas Ayabacas, en la margen derecha del río Huengue	Estratigráfico
G104	CCTPU0311	Olistolitos en las calizas Ayabacas, entre Juli y la península de Chucuito	Estratigráfico
G105	CCTPU0312	Olistolitos en las calizas Ayabacas entre Chupa-Pusi-Samán-Ayabacas	Estratigráfico
G106	CORPU0313	Yacimiento Minero de Estaño San Rafael	Metalogenético
G107	CORPU0314	Proyecto minero de Uranio en Macusani	Metalogenético
G108	CCTPU0315	Falla geológica - Parina	Neotectónico
G109	CCTPU0316	Lago Titicaca	Geomorfológico
G110	CCTPU0317	Manifestacions de petróleo, campo petrolífero Pirin.	Hidrocarburífero
G111	CCTPU0318	Torreón pétreo Torre Qaqa, Tinajani	Geomorfológico
G112	CCTPU0319	Marmitas de gigante "Cañón del Diablo", Tinajani	Geomorfológico
G113	CCTPU0320	Cueva Padre Qaqa	Geomorfológico
G114	CCTPU0321	Torreón pétreo "Tina y Ahani" o "Talla Qaqa" (Torreón N° 2)	Geomorfológico
G115	CCTPU0322	Torreón Chingurani	Geomorfológico
G116	CCTPU0323	Caída de Rocas Chingurani	Geodinámico
G117	CCTPU0324	Cueva Yema icmani	Geomorfológico
G118	CCTPU0325	Valle encajonado y meandros en el río Pacobamba	Geomorfológico
G119	CCTPU0326	Sinclinal de Tinajani	Geomorfológico
G120	CCTPU0327	Cueva Iglesia Punku o La catedral	Geomorfológico
G121	CCTPU0328	Discordancias progresivas Huaracchane	Estratigráfico
G122	CCTPU0329	Cuestas estructurales, flanco oeste del sinclinal Tinajani	Geomorfológico
G123	CCTPU0330	Falla Pasani	Estructural
G124	CCTPU0331	Aguas termales Popo Quella	Hidrogeológico
G125	CCTPU0332	Marmitas de gigante Punco Punco	Geomorfológico
G126	CCTPU0333	Caos granítico en las laderas del batolito de Colque	Geomorfológico
G127	CCTPU0334	Domo volcánico Chignaya	Geomorfológico
G128	CCTPU0335	Domo volcánico Pucará	Geomorfológico
G129	CCTPU0336	Olistolitos Pucarayllu en calizas de la Fm. Ayabacas	Estratigráfico
G130	CCTPU0337	Crestas o resaltes de rocas piroclásticas Huaracchane	Geomorfológico
G131	CCTPU0338	Avalancha de rocas en la quebrada Chacatira	Geodinámico
G132	CCTPU0339	Falla Ayaviri	Tectónico
G133	CCTPU0340	Plataforma del Qhapaq Ñan en Pornata sobre un bofedal	Geomorfológico
G134	CORPU0341	Tramo del Qhapaq Ñan Macusani-Ayapata en rocas volcánicas del Grupo Mitu	Geomorfológico
G135	CORPU0342	Puente Tambillo en tramo del Qhapaq Ñan Tambillo-Coasa en pizarras de la Fm. Sandia	Petrológico
G136	CORPU0343	Escalinatas de Upina, tramo del Qhapaq Ñan Coasa Tambillo en granitos del plutón Coasa	Petrológico
G137	CORPU0344	Andenerías en las laderas de Cuyo Cuyo	Geomorfológico
G138	CORPU0345	Icnogénero Cruziana isp	Paleontológico